

Br-ingMeAPP Srl

Ente gestore di:

Scuola Primaria Paritaria Bilingue "br-ing" Sede di Caserta (CE)
 Scuola Primaria Paritaria Bilingue "br-ing" Sede di Castelvenero (BN)
 Scuola Secondaria di 1° grado Paritaria Bilingue "br-ing" Sede di Caserta (CE)
 Scuola Secondaria di 1° grado Paritaria Bilingue "br-ing" Sede di Castelvenero (BN)

Cod. Meccanografico: CE1EO500I
 Cod. Meccanografico: BN1E82500A
 Cod. Meccanografico: CE1ME85005
 Cod. Meccanografico: BN1M4D5009

Adempimenti in ottemperanza dell'art. 58 comma 5 legge 106 del 2021

a. Organizzazione interna

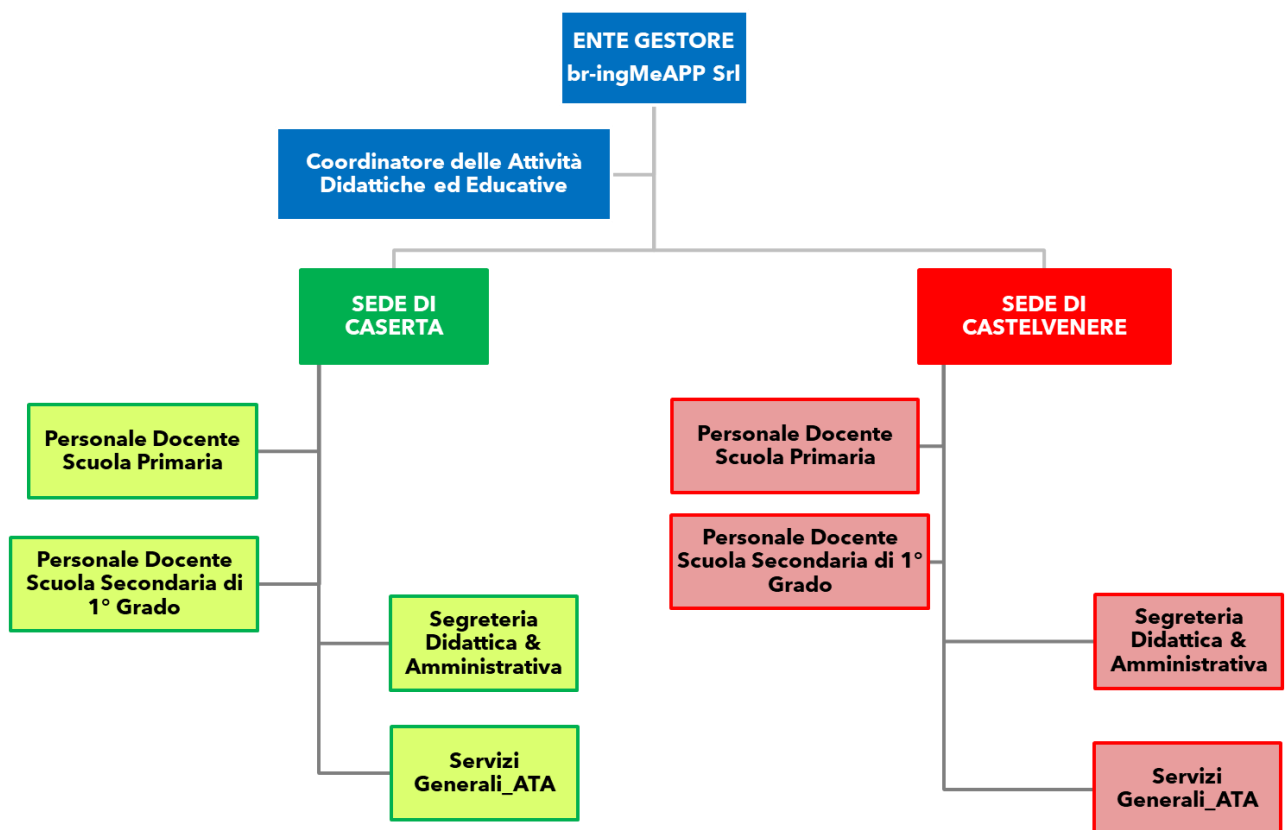

Br-ingMeAPP Srl

Ente gestore di:

Scuola Primaria Paritaria Bilingue "br-ing" Sede di Caserta (CE)
 Scuola Primaria Paritaria Bilingue "br-ing" Sede di Castelvenere (BN)
 Scuola Secondaria di 1° grado Paritaria Bilingue "br-ing" Sede di Caserta (CE)
 Scuola Secondaria di 1° grado Paritaria Bilingue "br-ing" Sede di Castelvenere (BN)

Cod. Meccanografico: CE1EO0500I
 Cod. Meccanografico: BN1E82500A
 Cod. Meccanografico: CE1ME85005
 Cod. Meccanografico: BN1M4D5009

b. Informazioni relative ai titolari di incarichi di collaborazione o consulenza

Tipologia	N° addetti A.S. 2019/2020	N° addetti A.S. 2020/2021	Note
Incarico di Consulenza Didattico Musicale	0	1	
Incarico di Collaborazione Specialistica per l'integrazione della Didattica bilingue secondo il metodo "br-ing"	12	15	Le informazioni relative ai titolari di incarichi di collaborazione, compresi gli estremi degli atti di conferimento degli incarichi, le comunicazioni agli Enti richieste per legge e i compensi erogati sono custoditi dall'Ente Gestore, in accordo alle vigenti disposizioni che regolano i rapporti con le Società a Responsabilità Limitata.

c. Conto annuale del personale e delle relative spese sostenute, con particolare riferimento ai dati relativi alla dotazione organica e al personale effettivamente in servizio e al relativo costo, nonché i tassi di assenza

Costo annuale del personale (2019-2020): € 375.719 - Dato Consuntivo

Costo annuale del personale (2020-2021): € 302.571 - Dato Stimato

Il costo annuale include: SALARI E STIPENDI, ONERI SOCIALI e TRATTAMENTO DI FINE RAPPORTO

d. Dati relativi al personale in servizio con contratto di lavoro non a tempo indeterminato

Si riportano i dati consuntivi dell'a.s. 2020/2021:

Totale dipendenti con contratto NON a tempo Indeterminato: 8

- ✓ 4 Docenti
- ✓ 1 ATA - Segreteria Didattica&Amministrativa
- ✓ 3 ATA - Collaboratori scolastici

br-ingMeAPP S.r.l.

Sede Legale: CASTELVENERE (BN) - Via San Tommaso, snc c.a.p. 82037;

Sede Operativa: CASERTA (CE) - Via Cilea, 24 c.a.p. 81100;

C.F./PARTITA IVA: 01663490629, REA: BN-138448, Capitale Sociale: € 30.000,00

Br-ingMeAPP Srl

Ente gestore di:

Scuola Primaria Paritaria Bilingue "br-ing" Sede di Caserta (CE)
 Scuola Primaria Paritaria Bilingue "br-ing" Sede di Castelvenero (BN)
 Scuola Secondaria di 1° grado Paritaria Bilingue "br-ing" Sede di Caserta (CE)
 Scuola Secondaria di 1° grado Paritaria Bilingue "br-ing" Sede di Castelvenero (BN)

Cod. Meccanografico: CE1EO05001
 Cod. Meccanografico: BN1E82500A
 Cod. Meccanografico: CE1ME85005
 Cod. Meccanografico: BN1M4D5009

e. Documenti e allegati del bilancio

Stato patrimoniale

	30-06-2020	30-06-2019
Stato patrimoniale		
Attivo		
B) Immobilizzazioni		
I - Immobilizzazioni immateriali	3.660	3.870
II - Immobilizzazioni materiali	176.414	98.981
Totale immobilizzazioni (B)	180.074	102.851
C) Attivo circolante		
II - Crediti		
esigibili entro l'esercizio successivo	102.477	67.415
Totale crediti	102.477	67.415
IV - Disponibilità liquide	19.116	45.699
Totale attivo circolante (C)	121.593	113.114
Totale attivo	301.667	215.965
Passivo		
A) Patrimonio netto		
I - Capitale	30.000	30.000
VII - Riserva per operazioni di copertura dei flussi finanziari attesi	2	5.240
VIII - Utili (perdite) portati a nuovo	(13.265)	-
IX - Utile (perdita) dell'esercizio	(57.327)	(25.147)
Totale patrimonio netto	(40.594)	10.093
B) Fondi per rischi e oneri	13.763	3.952
C) Trattamento di fine rapporto di lavoro subordinato	1.372	8.986
D) Debiti		
esigibili entro l'esercizio successivo	312.496	160.244
Totale debiti	312.496	160.244
E) Ratei e risconti	14.630	32.690
Totale passivo	301.667	215.965

Br-ingMeAPP Srl

Ente gestore di:

Scuola Primaria Paritaria Bilingue "br-ing" Sede di Caserta (CE)
 Scuola Primaria Paritaria Bilingue "br-ing" Sede di Castelvenere (BN)
 Scuola Secondaria di 1° grado Paritaria Bilingue "br-ing" Sede di Caserta (CE)
 Scuola Secondaria di 1° grado Paritaria Bilingue "br-ing" Sede di Castelvenere (BN)

Cod. Meccanografico: CE1EO05001
 Cod. Meccanografico: BN1E82500A
 Cod. Meccanografico: CE1ME85005
 Cod. Meccanografico: BN1M4D5009

Conto economico

	30-06-2020	30-06-2019
Conto economico		
A) Valore della produzione		
1) ricavi delle vendite e delle prestazioni	489.704	323.014
5) altri ricavi e proventi		
contributi in conto esercizio	55.636	49.794
Totale altri ricavi e proventi	55.636	49.794
Totale valore della produzione	545.340	372.808
B) Costi della produzione		
6) per materie prime, sussidiarie, di consumo e di merci	47.369	28.337
7) per servizi	62.104	41.318
8) per godimento di beni di terzi	80.724	68.468
9) per il personale		
a) salari e stipendi	293.873	175.862
b) oneri sociali	80.474	47.294
c), d), e) trattamento di fine rapporto, trattamento di quiescenza, altri costi del personale	1.372	10.015
c) trattamento di fine rapporto	1.372	10.015
Totale costi per il personale	375.719	233.171
10) ammortamenti e svalutazioni		
a), b), c) ammortamento delle immobilizzazioni immateriali e materiali, altre svalutazioni delle immobilizzazioni	9.774	4.351
a) ammortamento delle immobilizzazioni immateriali	-	494
b) ammortamento delle immobilizzazioni materiali	9.774	3.857
Totale ammortamenti e svalutazioni	9.774	4.351
14) oneri diversi di gestione	12.857	18.533
Totale costi della produzione	588.547	394.178
Differenza tra valore e costi della produzione (A - B)	(43.207)	(21.370)
C) Proventi e oneri finanziari		
17) interessi e altri oneri finanziari		
altri	4.309	3.777
Totale interessi e altri oneri finanziari	4.309	3.777
Totale proventi e oneri finanziari (15 + 16 - 17 + - 17-bis)	(4.309)	(3.777)
Risultato prima delle imposte (A - B + - C + - D)	(47.516)	(25.147)
20) imposte sul reddito dell'esercizio, correnti, differite e anticipate		
imposte correnti	9.811	-
Totale delle imposte sul reddito dell'esercizio, correnti, differite e anticipate	9.811	-
21) Utile (perdita) dell'esercizio	(57.327)	(25.147)

Il Bilancio abbreviato di Esercizio al 30/06/2020 è depositato con Pratica Codice 526R3401 all'Uff. Reg. Imprese di Benevento e disponibile per la consultazione.

Br-ingMeAPP Srl

Ente gestore di:

Scuola Primaria Paritaria Bilingue "br-ing" Sede di Caserta (CE)
Scuola Primaria Paritaria Bilingue "br-ing" Sede di Castelvenere (BN)
Scuola Secondaria di 1° grado Paritaria Bilingue "br-ing" Sede di Caserta (CE)
Scuola Secondaria di 1° grado Paritaria Bilingue "br-ing" Sede di Castelvenere (BN)

Cod. Meccanografico: CE1EO0500I
Cod. Meccanografico: BN1E82500A
Cod. Meccanografico: CE1ME85005
Cod. Meccanografico: BN1M4D5009

f. Informazioni relative ai beni immobili e agli atti di gestione del patrimonio.

L'immobile di Caserta (CE) dove hanno sede la Scuola Primaria Paritaria "br-ing" e la Scuola Secondaria di 1° Grado "br-ing", sito in Via Cilea, 24

e

l'immobile di Castelvenere (BN) dove hanno sede la Scuola Primaria Paritaria "br-ing" e la Scuola Secondaria di 1° Grado "br-ing", sito in Via San Tommaso, snc sono utilizzati e regolati da contratti di locazione.